

Organigramme hiérarchique et fonctionnel Polyclinique de Limoges

Mise à jour : 01/01/2024

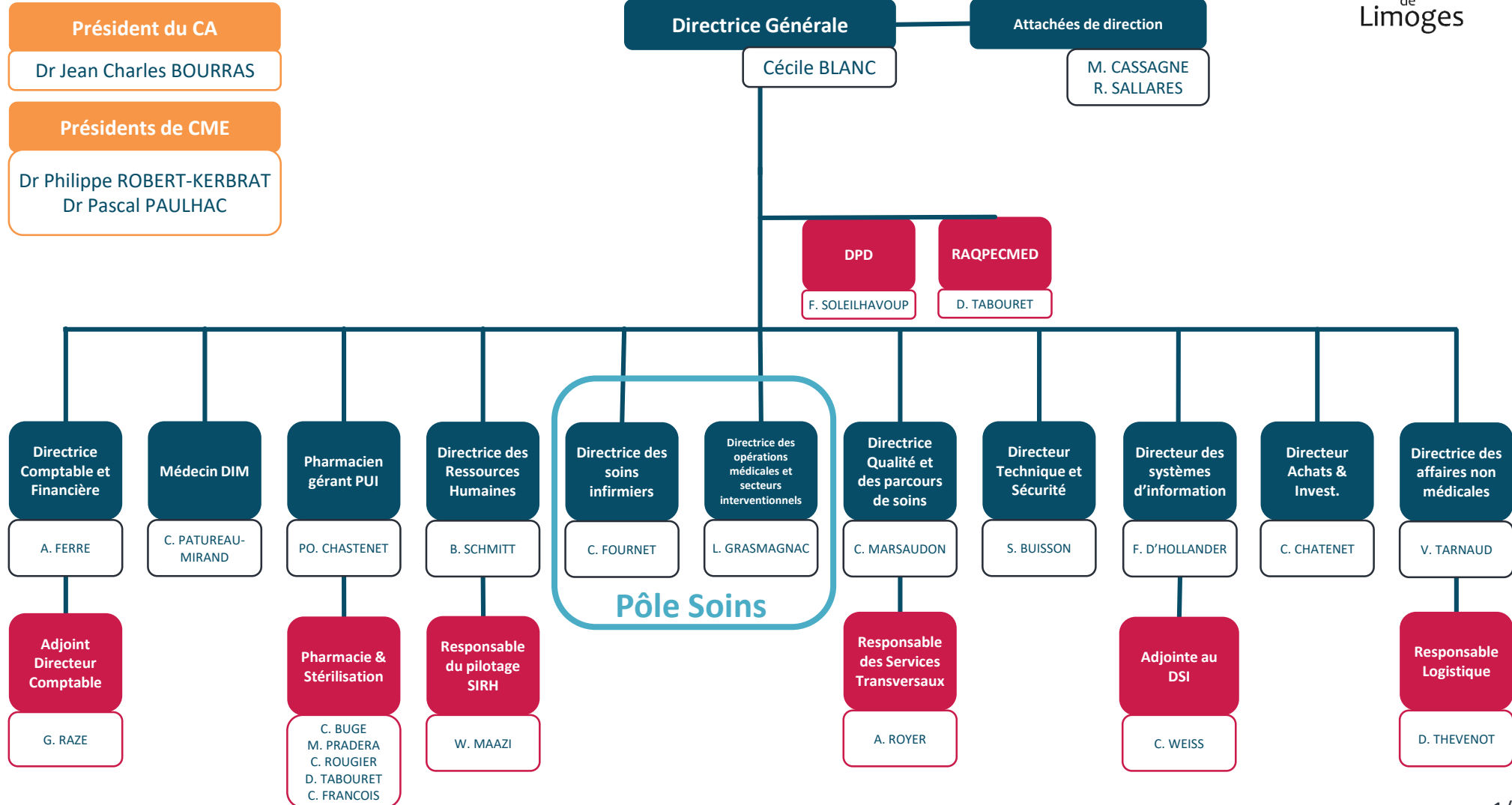

Pôle Soins

Polyclinique de Limoges

Mise à jour : 01/01/2024

Directrice des soins infirmiers
Responsable des unités de soins

C. FOURNET

Directrice des opérations médicales
Responsable des secteurs interventionnels
Responsable du Site EMAILLEURS-COLOMBIER

L. GRASMAGNAC

Pôle de nuit

O. GOURSAUD
K. PELLERIN

Ambulatoire

G. LAMASSIAUDE
S. DUFOUR

Urgences

M. BOUYSSOU

Responsable Pôle Chirurgie

M. ROCHOUX

Urologie / ORL

A. AGBOHOUTO

Ortho / Neurochirurgie

A. DUJARDIN
A. PROISY

Gastro / Viscéral Bariatrie

MC. BECETTE
S. GABRIEL

Surveillance Continue

A. BARATEAU

Uro / Vasculaire / SUCO / Ortho / Gynéco

A. MONTAGNE
F. DEVALLE

Responsable Pôle Médecine

C. GUILLEMAIN

Cardio / USCM / Pneumo / Neuro

K. PICAT
M. EMIER

Onco / Palliatifs / HDJ Chimio

C. GUILLEMAIN
D. LABRUNE

Rhumatologie

B. MARTIN

Gériatrie UMAS

E. TRAINÉAU

Psychologues

D. GATHERON
S. REZGUI

Responsable OPH Bloc & Ambu

E. PASQUIER

Blocs

S. JACQ VINCENT
C. NOAILHAC

Adjoint au chef de Bloc

R. LE FAUCHEUR

Référents Bloc

S. PAMPOULY
N. PERRIN
C. ROBY
A. CHABANAIS

Maternité

S. REBIERE

Référente IDE Puer

L. MULLOT

Polyclinique

Site Chénieux

Site Emaillours-
Colombier

